

Voorgevel



Rechter zijgevel



Achtergevel

achtergevel voorzien van zonerend glas volgens BENG



Linker zijgevel

Kleurenschema

Onderdelen	Materialen	Kleur
Gevels	Baksteen	Geel bont genuanceerd
Plint	Baksteen	Bruinrood
Gevelaccent t.p.v. entree	Baksteen	Bruinrood
Gevelbekleding	Vezelcement planken	Pebble Grey click wood
Dak	Dakpan	Zwart
Raamdorpels / spekbanden	Keramisch	Zwart
Kozijnen	Hardhout	Crème wit
Draaiende delen	Hardhout	Grijs beige
Voordeur	Samengesteld	Grijs beige
Roeden (op het glas)	Hardhout	Als kader
Stalen Kanteldeur	Verzinkt staal	Grijs beige
Boordelen	Hout	Crème wit
Dakrandafwerking platdak	Aluminium trim	Grijs
Goten	Zink (mastgoot)	Natuurel
Hemelwaterafvoer	Zink	Natuurel
Ventilatieroosters	Aluminium	Omber grijs

Renvooi

- baksteen 100mm schoonwerk
- geïsoleerde achterconstructie v.z.v. HSB en gevelbekleding
- kalkzandsteen 100 / 120 / 150 / 214mm vuilwerk
- kalkzandsteen ankerloze woningscheidende spouwmuur, 120-60-120mm
- lichte scheidingwand 70mm gipsblokken standaard, naturel wit
- lichte scheidingwand 70mm gipsblokken zwaar, licht rood
- houtskeletbouw

Renvooi

- plafondlichtaansluitpunt
- wandlichtaansluitpunt
- enkele schakelaar
- dubbele schakelaar
- wissel schakelaar
- enkele wandcontactdoos geaard
- dubbele wandcontactdoos geaard
- onbedrade leiding
- bedrade leiding
- Roeden (op het glas)
- Stalen Kanteldeur
- Boordelen
- Dakrandafwerking platdak
- Goten
- Hemelwaterafvoer
- Ventilatieroosters
- ventilatierooster
- ventilatierooster
- wand afzuigventiel mechanische ventilatie
- plafond afzuigventiel mechanische ventilatie
- plafond afzuigventiel pijpventilator
- dakdoorvoer t.b.v. ventilatie
- verdeelunit t.b.v. vloerverwarming
- woningen worden aangesloten op stadsverwarming
- expansievat t.b.v. stadsverwarming
- v.z.v. geëmailleerde beglazing
- v.z.v. matte/ondoorzichtige beglazing
- v.z.v. veiligheidsbeglazing
- kozijn en glas 30 minuten brandverend uitvoeren
- pv-panelen (afmeting, aantal en ligging indicatief)
- geïsoleerde vloerluis
- Stadsverwarming warmte-unit
- bedrukker
- bel
- mechanische ventilatie-unit

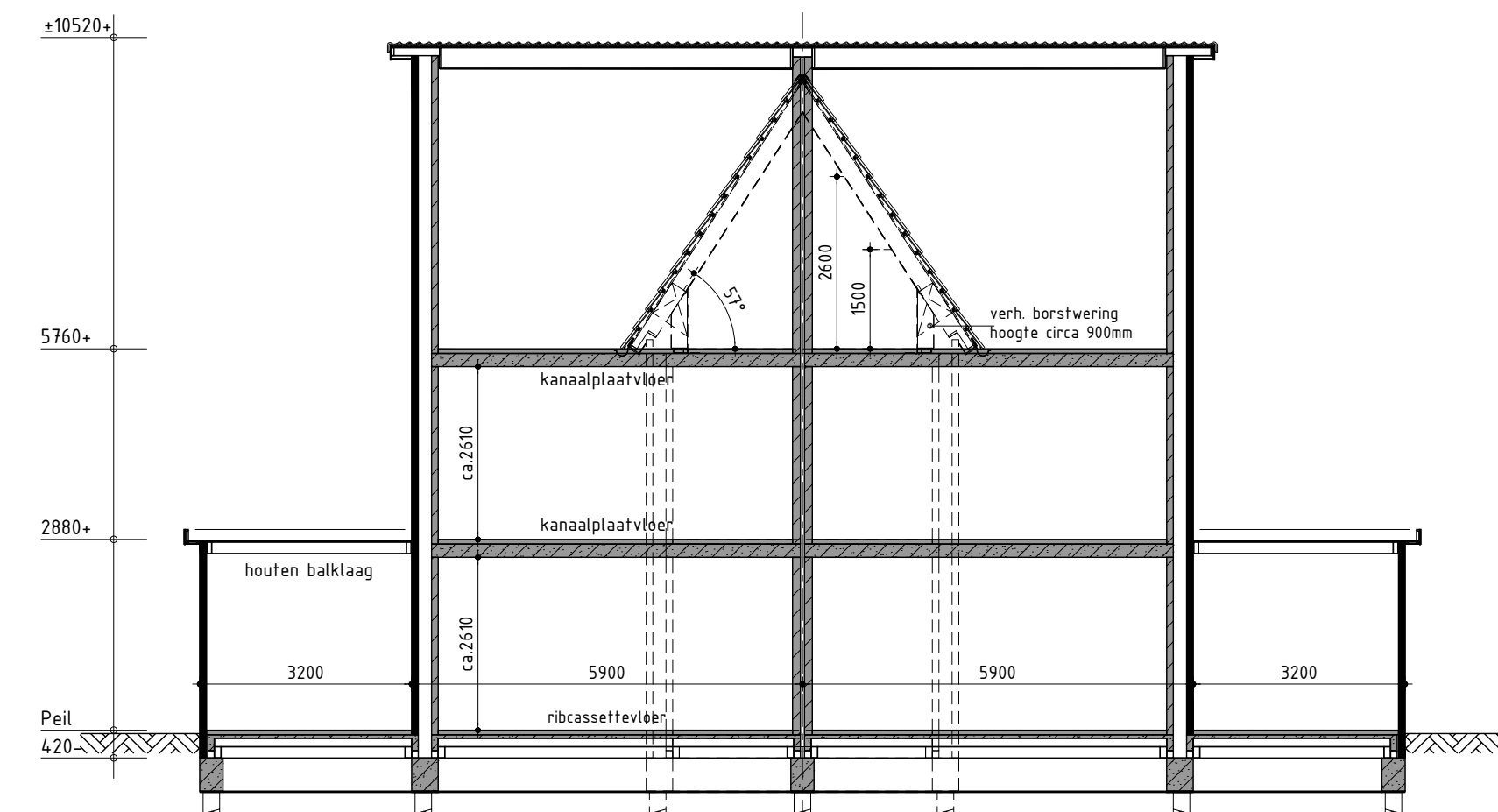

Principe doorsnede A-A

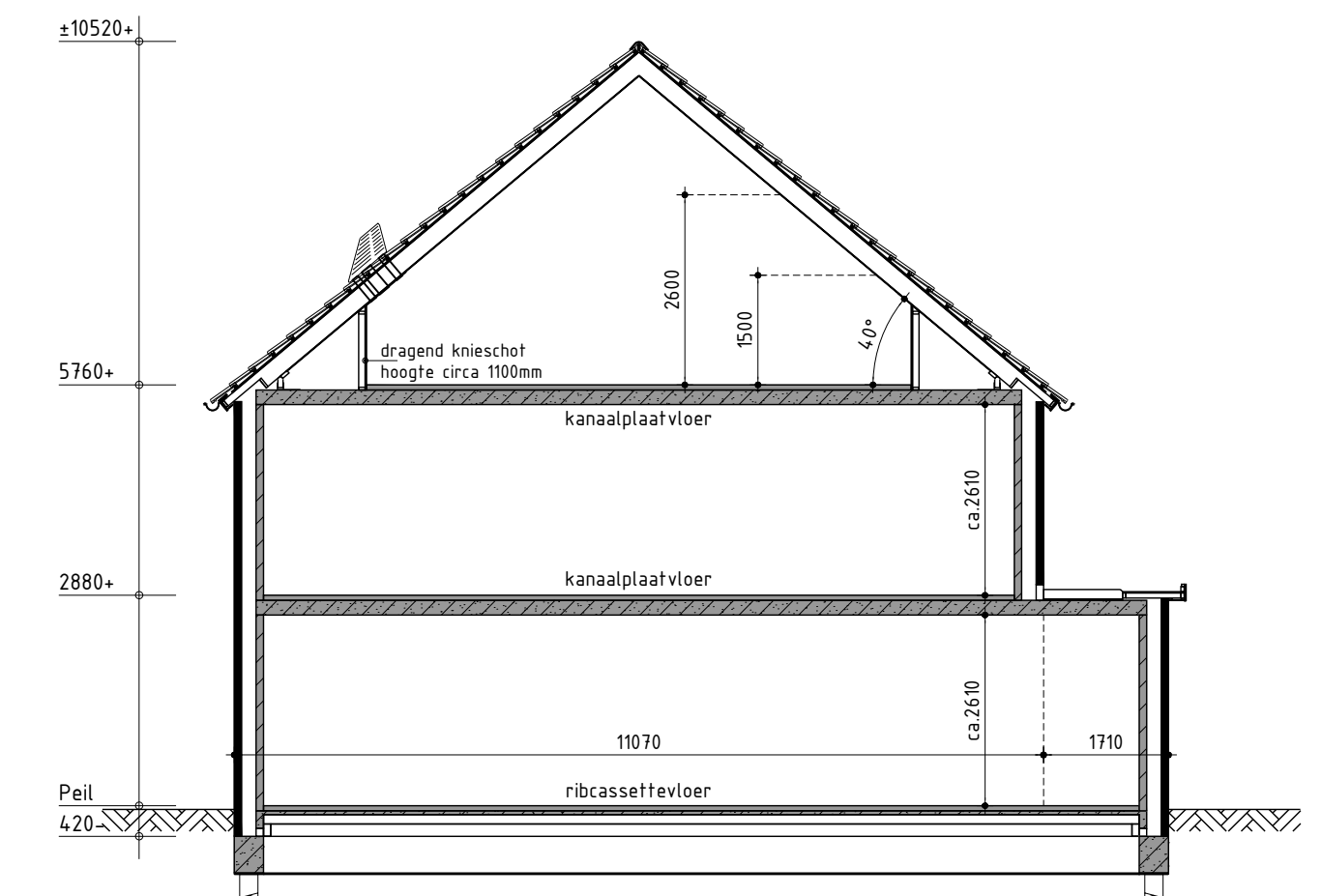

Principe doorsnede B-B

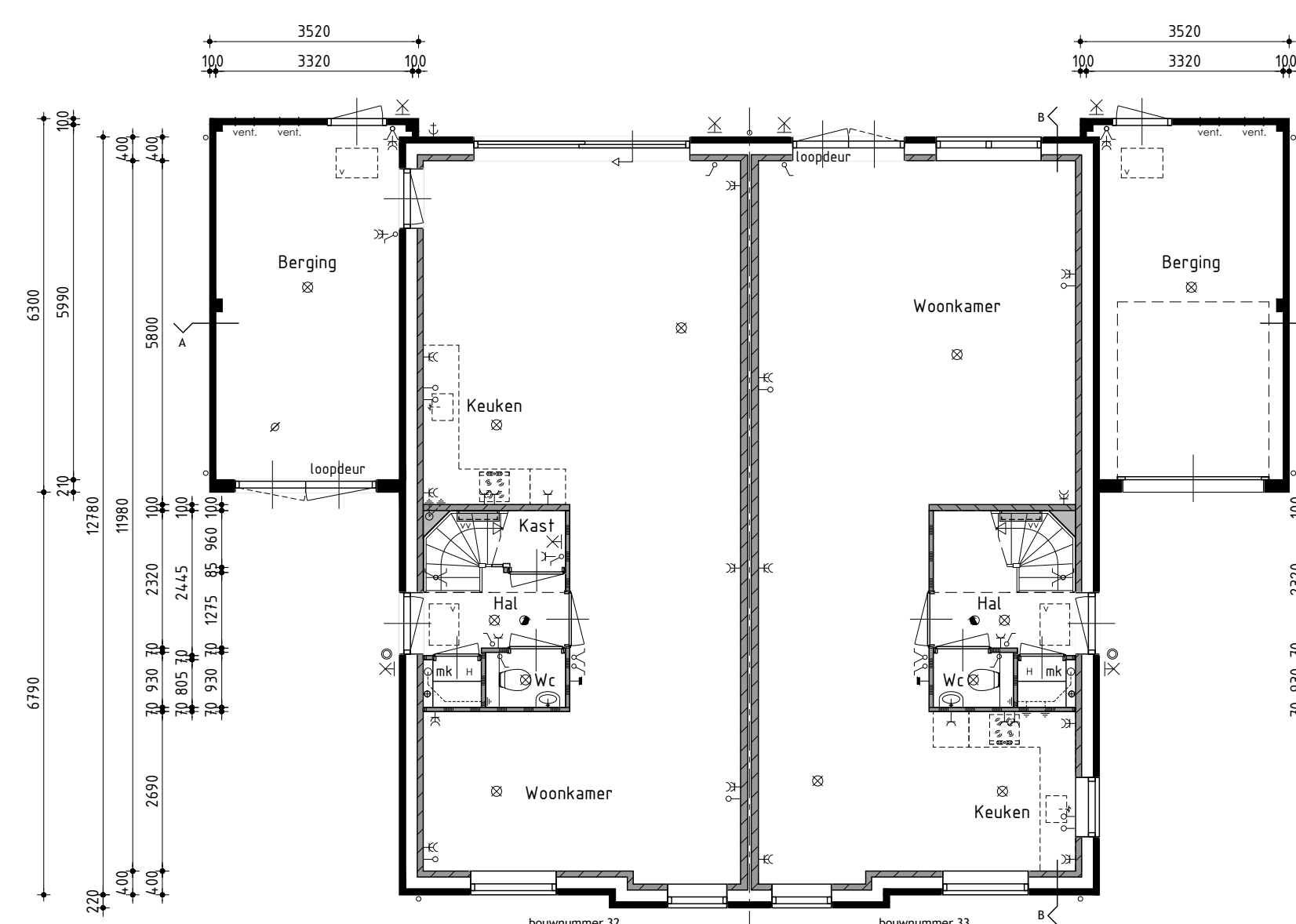

Begane grond

v.z.v. vloerverwarming exclusief berging

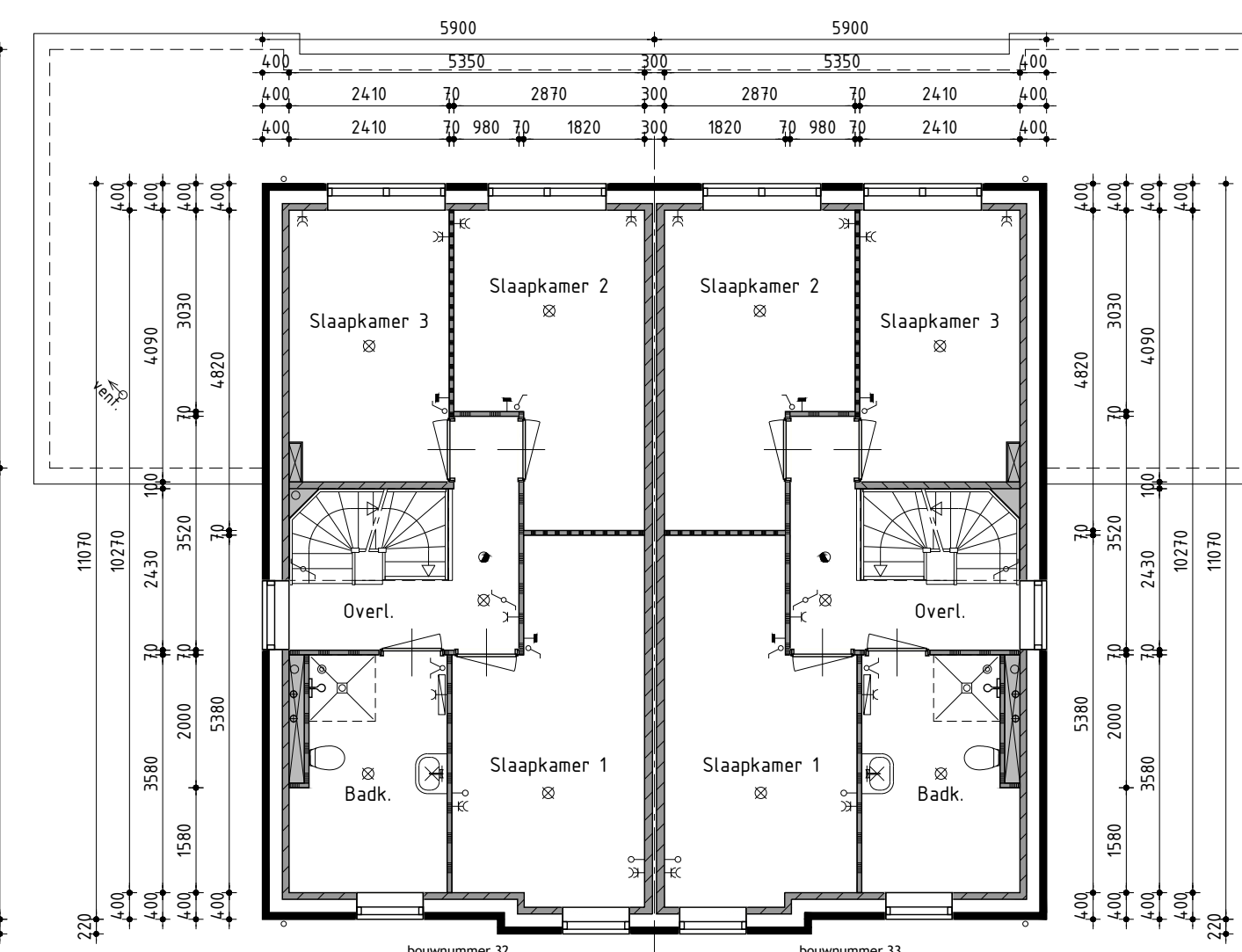

1ste Verdieping

v.z.v. vloerverwarming

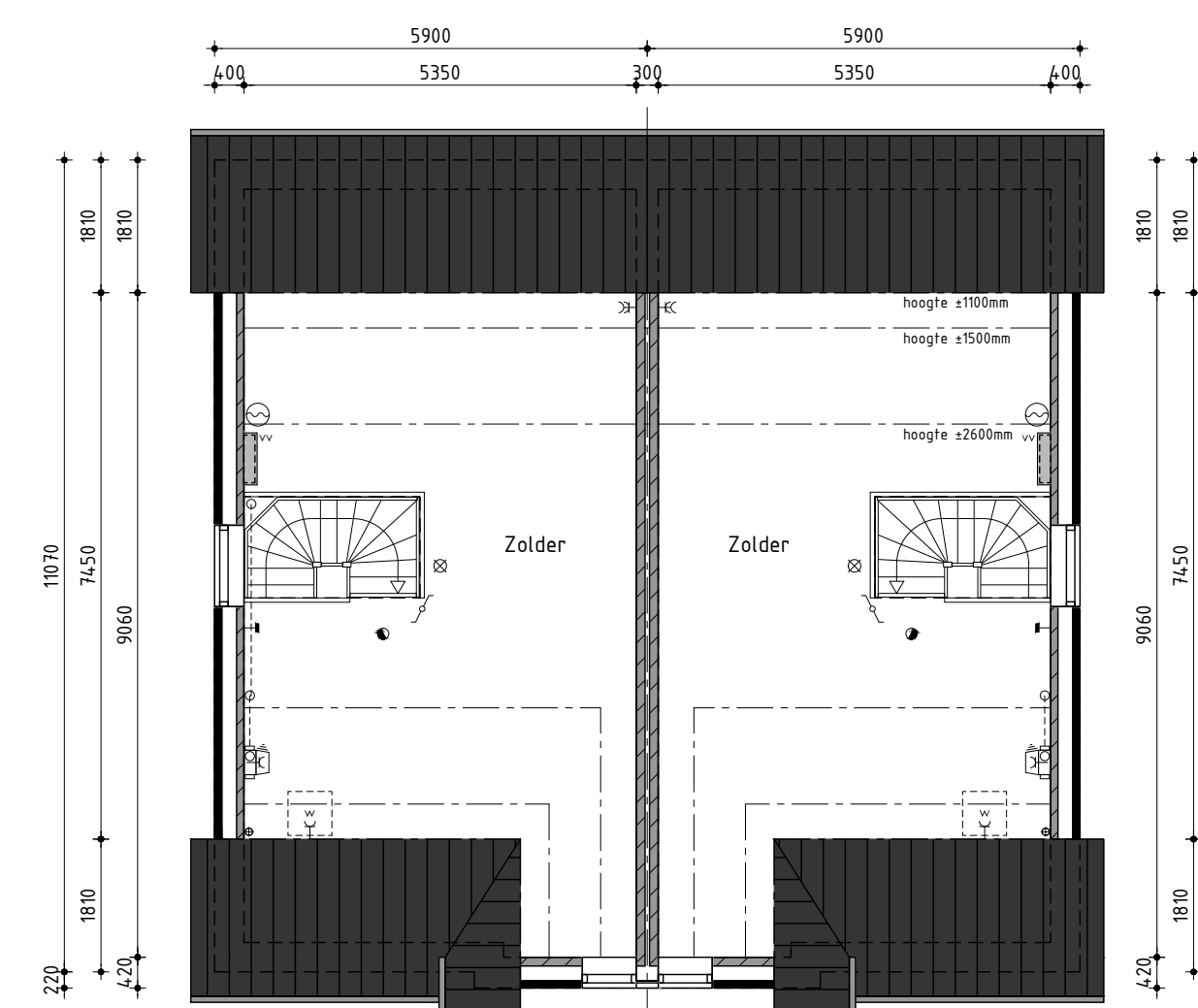

2de Verdieping

v.z.v. vloerverwarming

Bouwnummer 32/33 Twee-onder-één-kapwoning type B

Plan: Westerdal Eiland H en I te Langedijk, Gemeente Dijk en Waard
 Ontwikkeling: bpd ANKERINGSGEBIED KUIN bv
 De Tocht 5 1611 HT Bovenkarspel (0228) 51 13 13 info@kuinbv.nl
 Getekend: Guido Wittenberg
 Formaat: A1
 Schaal: 1:100

Verkooptekening

- | | | | |
|---------|---------------------------|----------|------------|
| Datum 1 | 21-01-2022 | Datum 9 | 09-05-2023 |
| Datum 2 | 29-03-2022 | Datum 10 | 20-07-2023 |
| Datum 3 | 15-04-2022 | Datum 11 | |
| Datum 4 | 18-05-2022 | Datum 12 | |
| Datum 5 | 11-07-2022 bestektekening | Datum 13 | |
| Datum 6 | 05-09-2022 | Datum 14 | |
| Datum 7 | 10-02-2023 | Datum 15 | |
| Datum 8 | 19-04-2023 meerwerk | Datum 16 | |



Werknummer: 21359

Bladnummer: V-32.1

Nijenheidweg 1a | 1613 DZ Grootebroek | T: 0228 56 50 50 | info@studiodwp.nl | www.studiodwp.nl
 Ruben de Kraker | Yvri Blankendaal

Deze tekening is eigendom van Studio DWP en mag niet zonder haar toestemming worden verspreid of gebruikt.